

ETAGE 2: N° 35, 37 et 39
situation projetée 88,81 m²

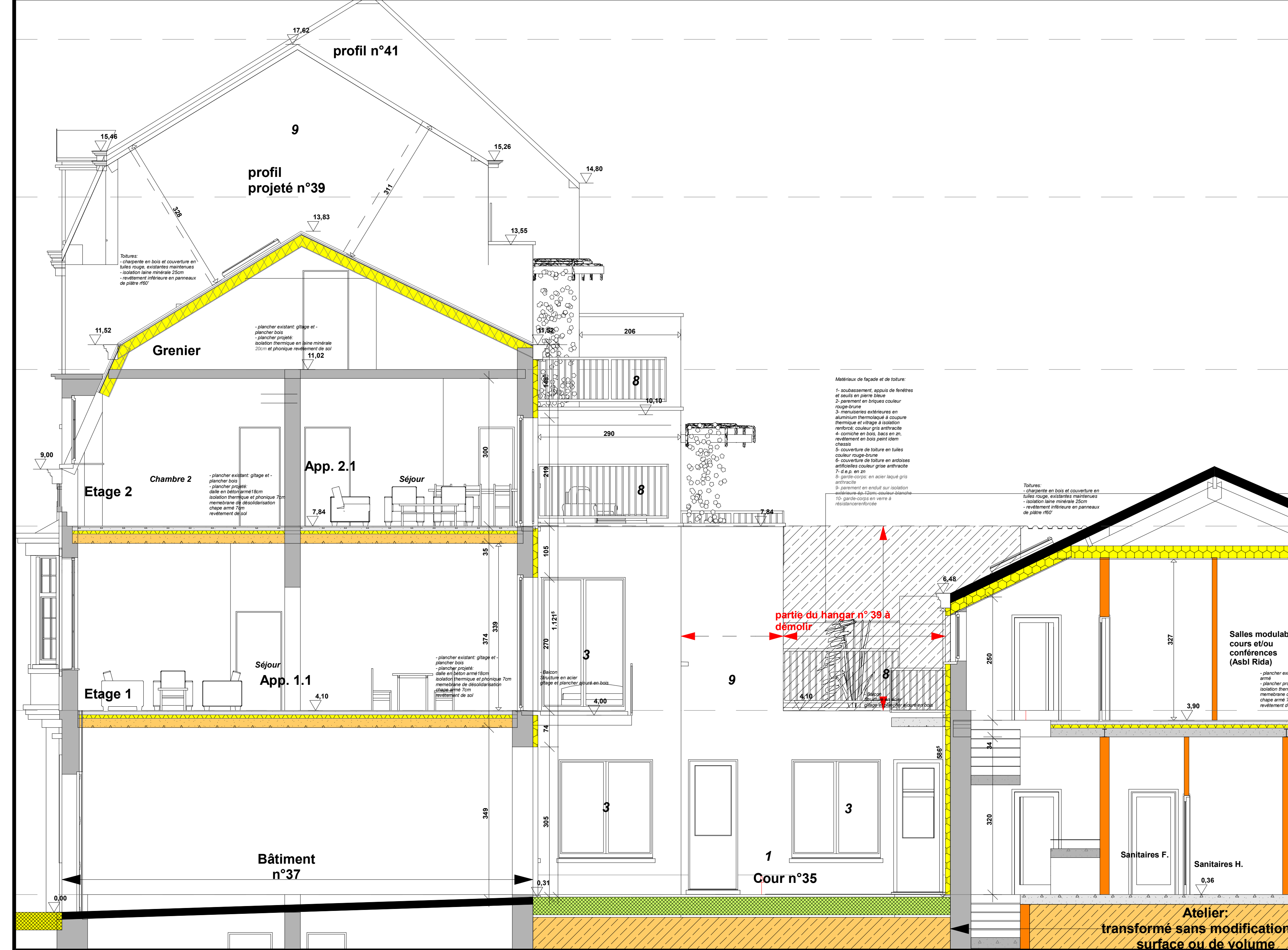

2ème
1:50

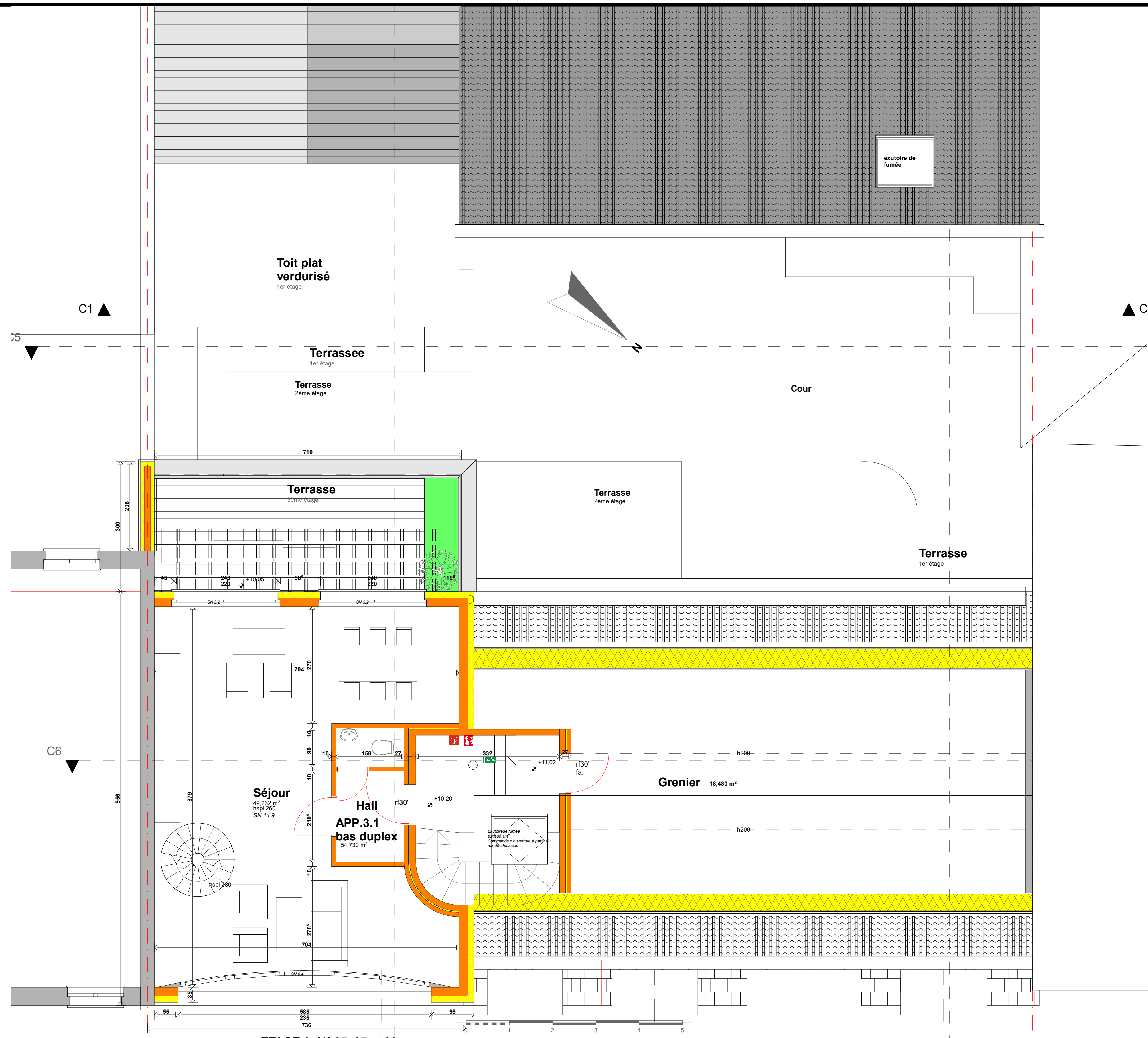

ETAGE 3: N° 35, 37 et 39
situation projetée 77,34 m²

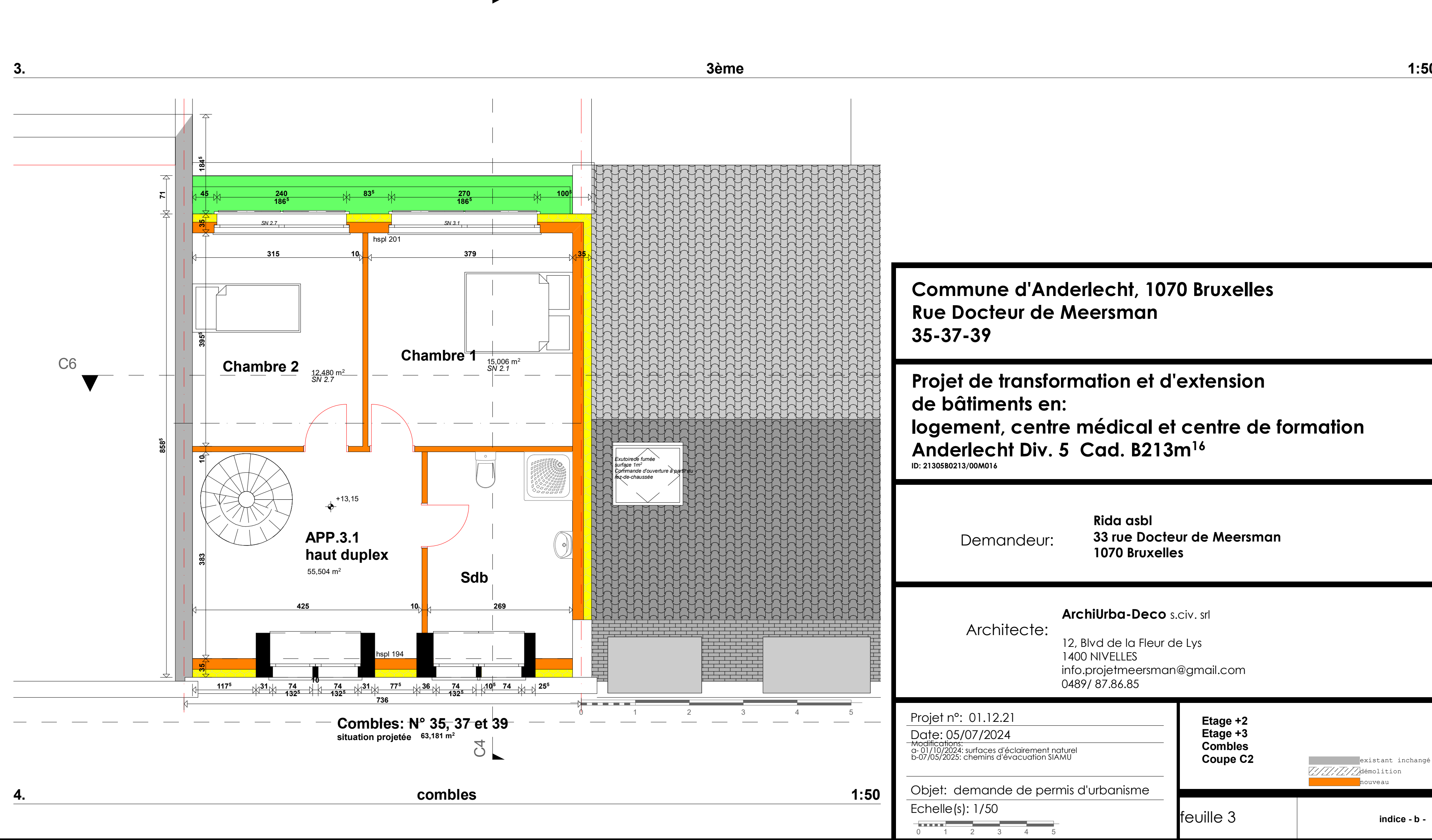

3ème
1:50

Commune d'Anderlecht, 1070 Bruxelles
Rue Docteur de Meersman
35-37-39

Projet de transformation et d'extension
de bâtiments en:
logement, centre médical et centre de formation
Anderlecht Div. 5 Cad. B213m¹⁶
ID: 2130580213/00M016

Demandeur: Rida asbl
33 rue Docteur de Meersman
1070 Bruxelles

Architecte: ArchiUrba-Deco s.civ. srl
12, Blvd de la Fleur de Lys
1400 NIVELLES
info.projetmeersman@gmail.com
0489/ 87.86.85

Projet n°: 01.12.21
Date: 05/07/2024
Modifications: 01/07/2024: surface d'écoulement naturel
01/07/2024: chemin d'évacuation SIAAMU

Objet: demande de permis d'urbanisme
Echelle(s): 1/50

Etage +2
Etage +3
Comble
Coupe C2

feuille 3

Indice - b -